

## 1 岩瀬牧場

牧場に隣接する絶品ジェラート店。一番人気の「しぼりたて」や定番の「ストロベリーミルク」、季節のシャーベットを組み合わせる召し上がれ。ご来店のたびに新しい味を体験できます。

住所 砂川市一の沢237-6  
TEL 0125-53-5071  
営業 9:00~18:00  
休み 年末年始  
HP iwasefarm.co.jp

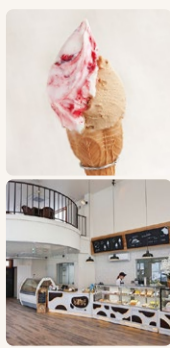

## 9 カフェルリ

昭和レトロなカフェをひっそりと営業しています。シフォンケーキ・ベイクドチーズ・ガトーショコラなど、日替わりのケーキセットがおすすめです。どうぞゆっくりゆったりおすごしください。

住所 砂川市西1条北2丁目  
営業 11:00~17:00  
休み 不定休  
LINE 公式アカウント...@neo5582r



# SUNAGAWA SWEET ROAD

すながわスイートロード



## 2 北菓楼

ふんわりしっとりの「バウムクーヘン 妖精の森」をはじめ、北海道の自然が生み育んだお菓子を作る北菓楼の砂川本店。ショップ、喫茶フロアにて語らいのひとときをお手伝いしています。

住所 本店...砂川市西1条北19丁目 0125-53-1515  
砂川ハイウェイオアシス館店...砂川市北光336  
営業 9:00~18:30 ※変更の場合あり  
休み 元日  
HP kitakaro.com



## 10 カフェくるみる

自慢の「レアチーズケーキ」や6種のケーキをお召し上がり頂けます。手作りパンやバラエティー豊かな食事を楽しめるカフェ。ここでは、社会福祉法人くるみ会が運営する就労支援事業のひとつです。

住所 砂川市西1条北1丁目  
TEL 0125-52-5022  
営業 10:00~16:00  
休み 月曜・日曜・祝日  
HP kurumikai.net/kurumiru.html



## 3 ほんだ

一番人気の「林檎ロマン」は、北海道産のバターや小麦粉を使用したサブレで、林檎の果肉が入ったホワイトチョコクリームをサンドするなど一つ一つの素材を最大限に活かしたお菓子です。

住所 本店...砂川市西1条北11丁目 0125-52-6321  
AiAiサロン...砂川市東1条南1丁目1-1  
営業 9:00~18:00  
休み 元日  
HP ringo-club.jp



## 11 はじめぱん

砂川中心部にある、道産小麦100%のパン屋さん。メロンパン、かぼちゃパンが人気商品です。

住所 砂川市東1条南2丁目  
営業 10:00~16:00 ※冬季は変動あり  
休み 水曜 ※冬季は変動あり  
SNS Instagram...hajimepan



## 4 mederu

毎日焼き上げるスコーンや焼き菓子は、道産小麦や道産バターを使用。ギフトも承ります。※現在、移転オープンの準備のため、営業時間や定休日はオープン後、変更する可能性があります。

住所 砂川市晴見1条北10丁目92-11  
TEL 070-9159-4307  
営業 11:00~17:00  
休み 水曜・木曜・最終週の金曜(日曜・祝日...臨時休業あり)  
SNS Instagram...mederu.story



## 12 いよだ

道産餅米に砂糖、醤油、くるみを加えじっくり蒸した逸品の「きぬたまち」。変わらぬ味で古くから愛されているお菓子です。昭和30年3月全国菓子観光大博覧会において名誉総裁賞を受賞。

住所 砂川市東1条南2丁目  
TEL 0125-52-2015  
営業 8:30~19:00  
(毎月1日・11日・20日...8:30~17:00)  
休み 水曜・元日

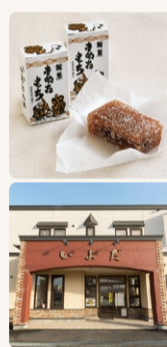

## 5 Donut cafe 豆豆。zuzu

「ドーナツ」は毎朝、生地を作り発酵させ、ひとつひとつ丁寧に作っています。お店には他に、ドリンク・マフィンや手作り雑貨&イギリス雑貨等もありますので気軽に遊びに来てください。

住所 砂川市晴見1条北10丁目  
TEL 0125-54-0054  
営業 11:00~18:00  
休み 不定休  
SNS Facebook...donutcafezuzu

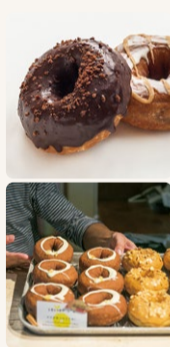

## 13 カフェ ポレポレ

人気の「にくきゅうマドレーヌ」は、しっとり生地に上品な甘さのチョコ味と、フルーティーな甘さのイチゴ味の2種類を用意。店内ではポレポレ特製カレーやパスタをお召し上がりいただけます。

住所 砂川市東5条南4丁目  
TEL 0125-74-4330  
営業 10:30~16:00  
休み 土曜・日曜・祝日  
HP kurumikai.net/porepore.html



## 17 ナカヤ

昭和23年創業、街のお菓子屋として親しまれている小さなお店。3代目が平成9年より発売した「アップルパイ」は砂川だけでなく道内外からも買いに来る程の人気商品！

住所 砂川市東1条南10丁目  
TEL 0125-52-2575  
営業 9:30~17:30  
休み 月曜・第1日曜  
HP sweets-n.com



## 6 プチ・トリフ山屋

大理石の粉碎器で皮を剥いた生アーモンドを粉にして自家製アーモンドプードルを作り、香り豊かでソフトな食感の「マカロン」を一つ一つ手作りしています。様々な味をお楽しみください。

住所 砂川市西1条北9丁目  
TEL 0125-52-3477  
営業 9:00~17:00  
休み 月曜・元日・1月2日



## 14 季の庭 YA-YELL

ソフトクリームで作る、フルーツ入りのかわいいソフトバーが大人気！オアシスパークが一望できる静かな庭では移りゆく季節の緑や赤を楽しめます。癒しの隠れ家へ足を運んでみませんか？

住所 砂川市西4条南5丁目 090-1523-8833  
営業 10:00~18:00(4月末~10月末)  
休み 火曜~木曜(4月~6月・9月・10月)  
水曜(7月・8月)  
※ゴールデンウィーク・お盆期間は営業



## 18 吉川食品

こだわりの自家製餡が好評の小倉おはぎをはじめ、きなこおはぎ、ごまおはぎやずんだおはぎの定番商品から、季節商品などを製造しています。直売所では限定商品なども販売しています。(冷凍販売)

住所 砂川市東豊沼26  
TEL 0125-54-1611  
営業 9:00~17:00  
休み 土曜・日曜・祝日  
HP yoshikawafoods.co.jp



## 7 あまとうみに

あずきの優しい風味と抹茶のほろ苦い味がおいしい「抹茶パフェ」や、レジェンドの「クリームパフェ」他、疲れが飛ぶ甘味が自慢。ぜひ味わってみてください。

住所 砂川市西1条北3丁目(駐車場なし)  
TEL 0125-52-2429  
営業 10:00~18:00  
休み 日曜



## 15 Life

ナッツたっぷりの固焼きクッキー「ビスコッティ」は、ザクザクの食感で食べごたえあり。ホットコーヒーに浸して食べるのがオススメ。店内ではインテリア雑貨も取り扱っています。

住所 砂川市東1条南7丁目  
TEL 0125-54-2237  
営業 9:30~18:00(土日祝...9:30~17:00)  
休み 第3火曜・水曜  
HP okuyama-k.com/life

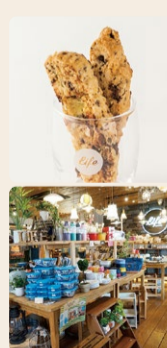

## 19 SHIRO CAFE みんなの工場内

工場内にあるカフェでは、懐かしい味わいが魅力のあげパンをご用意。天然酵母パンが人気の滝川市のベーカリー、パネトーネのコッペパンを使用しています。フレーバーはシナモンときなこの2種。

住所 砂川市豊沼町54-1 0125-52-9646  
営業 工場...10:00~17:30/ショップ...10:00~19:00  
(プレnderラボ最終受付 18:30)  
カフェ...11:00~19:00(L.O. 18:30)  
休み 工場...日曜・祝日/ショップ&カフェ...不定休  
HP factory.shiro-shiro.jp

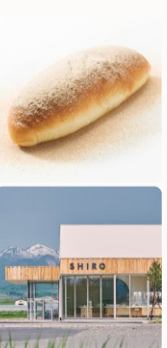

## 8 ESPRESSO STAND PLATS

中央市場にオープンしたエスプレッソスタンド。白を基調とした店内は明るく、コーヒーの良い香りが漂います。

住所 砂川市東1条北2丁目  
TEL 0125-54-0111  
営業 10:00~17:00  
休み 年末年始  
HP touchunsousha.com/plats



## 16 cafe笑飛菓

スイーツの1番人気「エクレア」はおおよそ20cmと大きく、2層仕立てで食べ応え充分。他にカレー、パスタ、オムライス、ケーキなどもあります。

住所 砂川市東7条南8丁目  
TEL 0125-74-5868  
営業 11:00~17:00(L.O.16:30)  
休み 水曜・第3火曜  
HP cafe-ebisu.com

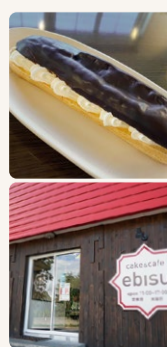

イベント情報チェック!

旭川 砂川 札幌

発行:すながわスイートロード協議会 発行日:2024年4月



しぼりたてミルクのジェラート  
岩瀬牧場

1  
7.2km

ファームレストランリヴィスタ

ホロウフィールド

●北海道子どもの国

●北菓楼 砂川ハイウェイオアシス館店

砂川SAスマートIC

育藤農園



手づくりもちりドーナツ  
Donut cafe 豆豆。zuzu

4  
1.9km

5  
1.9km



高台のカフェ  
mederu

●北光小学校

●中央小学校



エスプレッソスタンド  
ESPRESSO STAND PLATS

●自動車学校

地域交流センターゆう

砂川駅

8  
160m

●北洋銀行

10  
300m

7  
190m

●岩田書店

9  
270m



レトロな店内  
カフェルリ

市立病院

市役所  
公民館  
図書館



焼きたてパンも人気  
プチ・トリフ山屋

生協



素材にこだわる本格派  
ほんだ

北光公園



ボリューム満点パフェ  
あまとうみに



パンやランチも充実  
カフェくるみる

新十津川

●那須ファーム

# SUNAGAWA SWEET ROAD



道央自動車道

三谷果樹園

おくやま農園



●ローズミントラおくやま

おはぎや大福の直売  
吉川食品

18  
2.9km

●片桐農園



ebsu  
ポークチャップも人気  
cafe笑飛棠

砂川高校

●砂川中学校



道産小麦100%  
はじめばん



にくきゅうマドレーヌ  
カフェポレポレ

16  
1.8km

●総合体育館



雑貨もいっぱい  
Life

15  
1.1km



焼きたてアップルパイ  
ナカヤ

17  
1.7km

アシル

●DCM

旭川 ←

GS

ホリ

2  
3.1km



北海道を代表する菓子メーカー  
北菓楼

3  
1.4km

6  
1.1km

11  
450m

●北門信用金庫

12  
550m



池川生花店

14  
1.2km

砂川小学校

砂川慈恵会  
病院

●警察署

●パークゴルフ  
オアシスコース



絶景が広がる隠れ家  
季の庭 YA-YELL

●すながわオアシスパーク



札幌 →

19  
4.6km



素材にこだわった薪窯ピッツァも  
SHIRO CAFE



すながわスイーツロード協議会  
公式キャラクター

## スイーツ ちゃん

国道12号を中心に、菓子店やカフェが点在する『すながわスイーツロード』  
街が炭鉱で栄えた時代から、人々の疲れを癒やし笑顔くれたのが砂川のお菓子たちです。  
お気に入りのスイーツに出逢ったら、ほっと一息。

We call Route12 & other streets near by "Sunagawa Sweet Road",  
because there are many nice confectioneries & cafes along them.  
Since the days we prospered with coal mines, Sunagawa's sweets have been healing our fatigues.  
Absolutely you can find your favorite sweets here. Please come and take a break!



レンタサイクル 都市公園 駅からの距離