

広報すながわ

令和2年

9/1

No.2190

国内に住む、
すべての人・世帯が対象

令和最初の国勢調査が始まります



青色の枠の封筒が届いたら
国勢調査スタートです



今年の国勢調査は、
新型コロナウイルス感染症対策を行い実施します。
①原則、調査書類は郵便受けに投かんして配布します
②対面する場合、調査員はマスクを着用します
③回答はできるだけ「インターネット」または「郵送」で！

(昨年統計調査員として瑞宝単光章を受章した浦野さん)

国勢調査は

国内に住むすべての人・世帯が調査対象です

市内の福祉施設などに入居している方や病院に入院中の方、長期間自宅を離れて市内に滞在している方も調査の対象になります。回答までの流れが一般世帯と異なる場合がありますので、調査員や関係者の指示により回答いただきますようお願いいたします。



世帯ごとにご回答ください



国勢調査は回答の義務があります。

正確な統計を作成するため、「統計法」にて、調査項目に回答する義務（報告義務）が定められています。

国勢調査は5年ごとに行われる国の最も重要な統計調査であり、令和2年10月1日現在で行われる国勢調査は、大正9年を第1回として21回目に当たり、実施100年の節目を迎えます。

調査の結果は市区町村の行政経費として必要な地方交付税を公平に分配するための基礎資料や福祉施策、雇用施策、防災対策、都市整備計画などの各種行政施策に欠くことのできない資料として利用されています。そのほか、流通計画や店舗の配置計画など、民間企業でも国勢調査の結果が利用されるなど、私たちの生活に身近な極めて重要な統計調査となります。

調査員をはじめとした調査関係者が、調査で知り得た秘密を他に漏らしたり、統計以外の目的（徴税など）に回答いただいた内容を使用することはありません。これらについても「統計法」によって定められていますので、ありのままをご回答ください。

なお、従来の国勢調査では、調査員が各家庭に訪問し、対面で調査の説明をしていましたが、今年は新型コロナウイルス感染症の拡大防止の観点から、原則、インターホン越しで説明を行い、郵便受けに投かんするなどして調査書類を配布します。9月14日(月)頃から随時訪問しますので、国勢調査の円滑な実施にご協力をお願いします。

国勢調査をよそおった詐欺や不審な調査にご注意ください！



- 国勢調査では、金銭を要求することはありません。また、銀行口座の暗証番号やクレジットカード番号をお聞きすることはありません。
- 国勢調査をよそおった不審な訪問者や不審な電話・電子メール・ウェブサイトなどにご注意ください。不審に思った際には、すみやかに市へご連絡ください。
- 調査員は、その身分を証明する「調査員証」を携帯しています。

調査書類の受け取りから回答まで (9月14日～) ※一般世帯の場合

～9/24頃
まで

調査書類を全世帯に順次配布します

調査員証を携帯した調査員が各家庭を訪問します。国勢調査であることを伝えた後、世帯員数や世帯の状況に応じて調査書類の入った封筒を郵便受けに投かんしますので、ご確認ください。

- 「生計が別または居住部分が独立している」場合や「友人とルームシェアをしている」場合などは別世帯として扱います。調査書類の入った封筒を世帯数分お渡ししますので、調査員に漏れなくお伝えください。
- 調査票1枚につき4人まで記入できます。世帯の人数が5人以上の場合、調査票を複数お渡しします。

※何度か訪問してもご不在だった場合、郵便受けに調査票の入った封筒を投函しますので、内容をご確認のうえご回答ください。

調査書類を正しく配布・回収するため、下記について質問する場合があります。

- ①世帯の数
2世帯以上の場合には別々の調査書類を用いて回答します。
- ②ふだん住んでいる世帯員の数
住民票を移していないが、ともに住んでいる方など、調査票に記入する必要がある方がいる場合があります。
- ③提出方法の希望
インターネットまたは郵送、調査員回収により回答できます。



配布する調査書類の封筒には、①～④の書類が入っています

郵送または調査員回収により、紙の調査票で回答する場合に使用

①紙の調査票 (1枚につき4人まで回答可能)

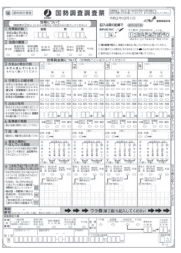

- ▶ 鉛筆またはシャープペンシルで記入してください。
- ▶ 調査票は両面、全16問となっていますので、記入漏れのないようにご回答ください。記入漏れがある場合、内容確認のご連絡をする場合があります。

②郵送提出用封筒



- ▶ 宛先は、「新東京郵便局私書箱85号令和2年国勢調査調査事務局行」となっています。
- ▶ 調査員が回収する場合も使用できます。

※調査期日の10月1日以降に提出いただきますようお願いします。

インターネットで回答する場合に使用

③インターネット回答利用ガイド (再発行不可)



- ▶ 自身の所有するパソコンやスマートフォンなどから「国勢調査オンライン」へアクセスし、記載されているIDとアクセスキーを入力すると回答ページへ進みます。
- ▶ 1つのIDにつき、1世帯9人まで回答できます。
- ▶ 9月14日から回答できますが、内容の修正がある場合、10月7日までに修正いただきますようお願いします。

24時間いつでも回答できます!



④調査票の記入のしかた

- ▶ 回答の際には必ず確認し、正確に回答いただきますようお願いします。



10月7日(水)までにご回答ください。
この日までに回答が確認できなかった場合、調査員が再訪問させていただきます。

問【調査票の回答内容に関すること】 国勢調査コールセンターTel 0570-07-2020 (毎日 8:00～21:00)
【調査書類の配布・回収に関すること、その他】 国勢調査砂川市実施本部Tel 54-2121 (平日 8:30～17:15)



市役所庁舎建設のお知らせ



新庁舎エントランスホールのオブジェパーツを製作してみませんか？

令和3年5月の新庁舎オープンに向けて、エントランスホールに飾るオブジェを製作します。親しみが持てる庁舎になるようワークショップで革素材を加工してオブジェのパーツを製作します。新庁舎の開庁の記念に製作してみませんか？なお、ワークショップ参加者は、オブジェの作品名プレートに氏名を刻印する予定です。

※参加者は必ずマスクを着用してください。事務局では用意しませんので必ず持参するようお願いします。

◆とき 10月3日(土)、4日(日) 10:00～15:00

① 10:00～11:00 ② 11:00～12:00 ③ 13:00～14:00 ④ 14:00～15:00

※一組あたり1時間程度。

◆ところ ソメスサドル(株) 砂川ファクトリー (北光237番地6)

◆対象 子どもから大人まで参加できます。ただし、市民に限ります。

※小学4年生以下は保護者同伴。申し込みの際にお知らせください。

◆定員 40組

◆内容 革素材の加工(縫製、ひも結び、塗装など)

◆持ち物 汚れてもいい服装、マスクなど

◆申込 9月1日(火)～11日(金)までに推進係へ

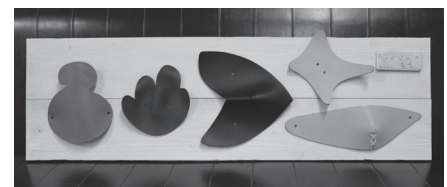

▲製作パーツイメージ

新庁舎では地中熱エネルギーを利用して省エネに！

令和3年5月のオープンを予定している市役所の新庁舎では、省エネルギー化のため、地中熱を利用した空調設備を導入します。

新庁舎に導入する空調設備の地中熱ヒートポンプシステムについてご紹介します。

■システムの概要

屋外の地中熱交換用の採熱管および屋内のヒートポンプで、通常のエアコンと同様に熱交換による冷房・暖房を行います。異なる点はヒートポンプによる熱交換が外気ではなく、外気に比べて夏は冷たく、冬は暖かい地中熱を利用することで、より効率の良い熱交換を行うことができ、同規模のエアコンに比べ省電力、CO2排出量も大きく削減できます。

■設置機器の概要

屋外に地下100mの穴を掘り採熱管を設置し、屋内のヒートポンプと接続します。この地下100mまで通した採熱管を新庁舎の敷地内に69か所設置し、採熱管どうしを連結します。連結した採熱管に不凍液を循環させて、外気に比べて条件の良い温度になった不凍液をヒートポンプで熱交換に利用します。

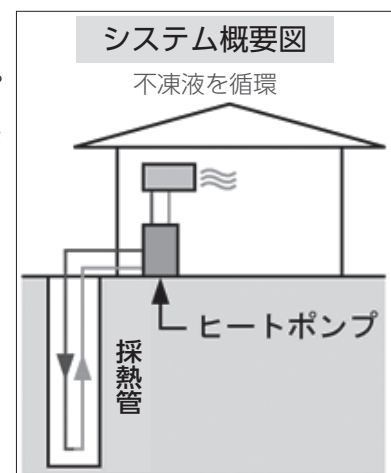

問推進係TEL 54-2121

すながわ

子育て

ひとり親家庭対象 空知地区セミナー

ヨガ&マッサージで気持ちも体もスッキリ!

閩子育て支援係Tel 54-2121

インド人ヨガ講師に8年間指導を受けた講師から、形にこだわらないフリースタイルのヨガを学びます。ぜひこの機会に楽しいヨガを体験しましょう!なお、参加する際は感染予防対策としてマスク着用のご協力をお願いします。

- とき 9月19日(土) 13:00~15:00(受付12:45~)
- ところ 地域交流センターゆう 中研修室
- 対象 ひとり親家庭の方
- 講師 長井 亜香里 氏
- 参加料 無料
- 託児 無料(要事前申込)
- 持ち物 飲み物、タオル、動きやすい服装
- 申込 9月18日(金)までに子育て支援係へ



「空知地区セミナー」と「ひとり親家庭対象無料法律相談会」は、北海道母子寡婦福祉連合会 母子家庭等就業・自立支援センターが主催です。



すながわ

子育て

ひとり親家庭対象

無料法律相談会

閩子育て支援係Tel 54-2121

母子家庭のお母さんや父子家庭のお父さんが、養育費の取り決めや履行確保・各種債務の返済といった自分では解決困難なことや離婚相談などの専門相談を受けられるよう、無料法律相談を行います。女性弁護士による相談です。ぜひご利用ください。なお、参加する際は感染予防対策としてマスク着用のご協力をお願いします。

- とき 9月19日(土) 13:00~15:00(受付12:45~)
- ところ 地域交流センターゆう 小研修室
- 対象 ひとり親家庭の父または母
- 定員 4人(1人30分)
- 託児 無料(要事前申込)
- 申込 9月18日(金)までに子育て支援係へ

無料法律相談会と同日に巡回相談を開催します。ひとり親家庭の社会的自立を支援するために、福祉・求人情報の提供や生活全般にわたる相談を行います。

- とき 9月19日(土) 10:00~15:00
- ところ 地域交流センターゆう 小研修室
- 申込 9月18日(金)までに子育て支援係へ

すながわ

子育て

9月の子育てひろば

ポリ袋であそぼう!

閩社会教育係Tel 54-2121

幼児を対象とした子育てひろばを開催しています。お気軽にご参加ください。申し込みは不要です。なお、参加する際は感染予防対策としてご家庭で検温をし、必ずマスクの着用をお願いします。

- とき 9月14日(月) 10:00~11:30
- ところ 公民館4階 大会議室
- 対象 就学前の幼児とその保護者
- 内容 サテライト公民館「ポリ袋であそぼう!」子育て支援センターで開催している「サテライト事業」の公民館版です。ご家庭でも用意しやすいポリ袋を使った工作や遊びをみんなで楽しみます。支援センターの先生に子育てについてのご相談がある方も、この機会にぜひご参加ください。
- 講師 子育て支援センター保育士
- 参加料 無料



すながわ

お知らせ

マイナポイント予約(マイキーID設定)・申込支援を行っています!

閩戸籍年金係Tel 54-2121

パソコンや対応スマートフォンなどをお持ちでない方、操作が不慣れな方へのマイナポイント予約・申込支援を戸籍年金係窓口で行っています。

- 必要なもの マイナンバーカード、マイナンバー交付時に設定した4桁の暗証番号、申し込みを希望するキャッシュレス決済サービスのカードやスマートフォンアプリなど、決済サービスID、セキュリティコード
- 注意点 電子証明書の登録や更新を行ってから24時間以内はマイナポイント予約ができません。また、申し込み後に決済サービスを変更することはできません。

☆決済サービスによっては下記の場合があります。

- ・パソコンで申し込みができない場合
- ・申し込み時期が異なる場合
- ・事前登録が必要な場合

事前に各サービスのホームページでご確認いただくか、マイナンバー総合フリーダイヤルTel 0120-95-0178(音声ガイダンスに従い「5番」を選択)にお問い合わせのうえ、窓口へお越しください。



空知太連絡所 業務時間変更

市税や使用料などを納めていただくことができる空知太連絡所は(株)サワケン内において業務を行っておりますが、同社の営業時間変更に伴い10月1日(木)より空知太連絡所の業務時間を次のように変更します。

- 業務時間 10:00～17:00
※土・日曜日、祝日を除く。
☎庶務係TEL 54-2121



カレンダー寄贈募集

郷土資料室では10月に開催予定の特別展「カレンダー展」に展示するためのカレンダーの寄贈を募集しています。砂川に関連のあるカレンダーをお持ちの方は、ぜひご協力をお願いします。

- 募集期間 9月1日(火)～30日(水)までに下記へ
☎公民館TEL 52-2339



水洗トイレ無料点検

9月10日の「下水道の日」にあわせ、一般住宅を対象に水洗トイレの無料点検を行いますので、ご希望の方は申し込みください。なお、点検の結果修理などが必要となった場合の修理費用は実費負担となります。

- とき 9月10日(木)、11日(金)
- 申込 9月4日(金)までに下記へ
☎下水道係TEL 54-2121



自衛官募集

防衛省では、以下の募集を行っています。

- 職種・資格
 - ・防衛大学校学生(一般採用)
 - ・防衛医科大学校学生(医学科)
 - ・防衛医科大学校学生(看護科)
- いずれも、令和3年4月1日現在で高校を卒業(見込み含む)している18歳以上21歳未満の方

- 試験日
 - ▷防衛大学校学生(一般採用)
 - 一次試験 11月7日(土)、8日(日)
 - 二次試験 12月8日(火)～12日(土)のうち指定された日
 - ▷防衛医科大学校学生(医学科)
 - 一次試験 10月24日(土)、25日(日)
 - 二次試験 12月9日(水)～11日(金)のうち指定された日
 - ▷防衛医科大学校学生(看護科)
 - 一次試験 10月17日(土)
 - 二次試験 11月28日(土)、29日(日)のうち指定された日

- 申込期限
 - ▷防衛大学校学生(一般採用) 10月22日(木)
 - ▷防衛医科大学校学生(医学科) 10月7日(水)
 - ▷防衛医科大学校学生(看護科) 10月1日(木)

- 申込 下記へ
☎自衛隊滝川地域事務所
TEL 22-2140



道営住宅入居者募集

- 募集戸数
 - 【すずらん団地】 9戸 一般世帯向け
 - 【三砂団地】 8戸 一般世帯向け
 - 申込・受付 9月17日(木)、18日(金) 9:30～17:30、9月19日(土) 9:30～16:00
エムエムエスマンションマネージメントサービス(株)空知事業所
 - 抽選会 9月23日(水) 10:00～エムエムエスマンションマネージメントサービス(株)空知事業所
 - 入居予定 11月15日(日)
- ※すずらん団地は今回募集以降も随時、入居申込を受け付けます。応募の際は、印鑑と世帯全員の収入を証明するもの(源泉徴収票など)を持参ください。また、申込者または同居者で障がい者手帳をお持ちの方は、交付されている手帳を持参ください。
- ☎エムエムエスマンションマネージメントサービス(株)空知事業所TEL 23-3071



献血にご協力を!

- 9月17日(木)
 - ・アシル砂川 10:00～11:30
 - ・買物駐車場(AiAi横) 13:00～16:00
- ※配車の都合などにより日程、時間の変更がある場合がありますので、ご了承ください。
- ☎社会福祉係TEL 54-2121



屋根・外壁塗装の ご用命はお任せください

小さな工事でもお気軽にお電話お待ちしております



(株)加我塗装工業
晴見2条北8丁目3番7号 ☎52-3333

職業訓練指導員(塗装科) 1級塗装技能士の店

水道

についての
お問い合わせは...



中空知広域水道企業団

フリーアクセス
(通話料金無料)

オイシイミズ

080-080-01432

TEL.53-3831 FAX.53-2126

砂川営業所(砂川市役所1階)

TEL 54-2121

料金のお支払いには、
便利な口座振替を



1歳児パクパクひろば

- とき 9月7日(月) 10:00 ~ 11:30 (受付9:45まで)
- ところ ふれあいセンター
- 対象 令和元年8月生まれ
- 内容 育児交流会、身体計測、個別相談、歯科相談、栄養相談(試食あり)
- 持ち物 母子健康手帳・子ども用エプロン・スプーン・おしぼり・歯ブラシ

☎ふれあいセンターTEL 52-2000



市民健康・栄養相談

健康・栄養相談のほか、血圧・血糖値などの測定や健診結果の相談にも応じます。また、乳幼児の計測や発達・栄養・育児などの相談も行っています。

- とき 9月7日(月) 13:00 ~ 15:00
 - ところ ふれあいセンター
- ☎ふれあいセンターTEL 52-2000

訂正とおわび

広報すながわ8月15日号7ページ「10月の集団健診」の乳がん、子宮がん、骨検診の検査実施日に誤りがありました。正しくは「8日(木)のみ実施」です。

訂正しておわびいたします。

☎ふれあいセンター
TEL 52-2000



後期高齢者健康診査

すながわ健康ポイント対象事業

10月の健診を次のとおり行います。ご希望の方は申し込みください。

- とき 10月1日(木)~10日(土)
- ところ 細谷医院、明円医院、村山内科医院、いとう内科循環器科クリニック、砂川慈恵会病院
- 対象 後期高齢者医療保険加入者
- 料金 400円
- 申込 9月1日(火)~10日(木)までに下記へ

☎ふれあいセンターTEL 52-2000



フッ素塗布

虫歯予防のため定期的(6か月ごと)にフッ素塗布を受けましょう。

- とき 9月9日(水) 受付9:30 ~ 10:00
 - ところ ふれあいセンター
 - 対象 満1歳6か月~6歳
 - 料金 無料
 - 持ち物 母子健康手帳と子どもの歯ブラシ2本
- ※必ず歯磨きをしてきてください。希望者には歯の染め出しも行います。
- 申込 9月8日(火)までに下記へ

☎ふれあいセンターTEL 52-2000



障害者地域自立支援協議会委員の募集

市では、令和3年度から3年にわたる障害福祉サービスの必要量の見込みと、その確保のための方策などを定める第6期障害福祉計画を策定するため、障害者地域自立支援協議会委員を市民から募集します。

- 募集人数 若干名
- 提出書類 必要事項を記入し顔写真を貼った履歴書、障害者福祉に関するレポート(400字詰め原稿用紙2枚以内)
- 申込 9月25日(金)までに下記へ

☎社会福祉係TEL 54-2121



9月の保育所開放

「同じ年齢の子どもと遊ばせたい」「お母さん同士友達になりたい」「育児の相談をしたい」そんなお母さんを応援するため、保育所を開放します。どうぞお気軽にご利用ください。利用の際は、事前に申し込みが必要です。

- とき 9月16日(水) 10:00 ~ 11:00
- ところ 市内保育所
- 対象 未就学児とその保護者
- 内容 「外遊びを楽しもう」
- 申込 下記へ

☎ひまわり保育園TEL 54-4555
さくら保育園TEL 52-3335
空知太保育所TEL 53-3287

りんごの里グループ 創業おかげさまで17周年

入居者募集中

ガーデン りんごの里

晴見3条北8丁目3番5号 サービス付き高齢者向け住宅

52-3650

りんごの里 北海道ケアネット

高齢者生活(介護保険)相談、認知症・リハビリデイ、グループホーム

神部相談センターの受託総数が1,000件を超えました!!

YouTube ふるさとデザイン 暑寒別連峰ライブカメラ

個室・夫婦部屋をご用意できます

ホームページはこちら

フェイスブックはこちら

ツイッターはこちら

インスタグラムはこちら

消防組合からのお知らせ



NET119 緊急通報システムの運用開始について



砂川地区広域消防組合では、聴覚や言語機能の障がいによって音声での会話が困難な方がスマートフォンなどからインターネットを利用して119番通報ができる「NET119緊急通報システム」を導入し、令和2年10月1日から運用を開始します。

- 利用対象者** 市内に居住、通勤または通学しており、聴覚・言語機能に障がいがあるなど、音声による119番通報が困難な方（事前登録が必要です）



★システムの利用をご希望の方は下記の登録用メールアドレスに空メールを送信し、事前登録を済ませてください。

【登録用メールアドレス】

r.sunagawa@net119.speechan.jp

圃消防署救急通信課通信係Tel 54-2196



救急車の適正利用をお願いします



市の上半期(1月～6月)救急件数は377件でした。救急搬送人員に占める軽症者の割合は昨年47%でしたが、救急車の適正利用に対する皆様のご協力により、本年は41%と減少しました。救急車を本当に必要としている人のために、今後とも救急車の適正利用にご協力、ご理解をお願いします。緊急性が無く、自ら病院に行ける場合は自家用車やタクシーなどの交通機関を利用して受診してください。傷病者の様子や事故の状況を見て、緊急を要すると思われる場合は迷わず119番通報してください。

圃消防署救急通信課救急係Tel 54-2196

令和2年度 会計年度任用職員募集

- 任用予定期間** 令和2年10月1日から11月30日まで
 - 試験方法** 書類選考および面接試験 ●**試験日** 個別に連絡
 - 申込方法** 砂川市会計年度任用職員任用申込書兼履歴書(※)に必要事項を記入し、9月1日(火)～15日(火)までに、下記の申し込み先に持参または郵送(必着)
- ※下記の申し込み先に備え付けているほか、市ホームページからダウンロード可。なお、市販の履歴書でも可。

職種	募集人数	業務内容	報酬(時給)	勤務時間など	休日	資格要件など	詳細・申込
事務補助員(市役所)	2	国勢調査受付業務など	897円～	8:30～17:00 ●週5日	土・日曜日、 祝日	なし	市役所 国勢調査実施本部 Tel 54-2121

※6時間以上の勤務の場合は原則1時間の休憩があります。

※会計年度任用職員の身分などについては「広報すながわ」2月1日号または市ホームページをご覧ください。

ストーブ・ボイラーの事なら何でもお任せ下さい!

石油ストーブ、給湯ボイラー、暖房ボイラーなどの石油燃焼機器の修理・分解掃除・不凍液交換の事ならお任せ下さい。全機種、各メーカーを問わず対応致しますのでお電話下さい。また、お引越しの際のストーブ、エアコンの取り外し、取付工事も承ります。

有限会社 空知空調
東4条南18丁目1-37

☎ 54-1695

JAマイカーローン 除雪機の購入にもお使い頂けます!

洗車カード
3,000円分
プレゼント!

5年以内 年1.65%

10年以内 年1.95%

JAのご利用が初めての方もお気軽にご相談ください!

※別途保証料がかかります。上記金利の適用及び洗車カードの提供には諸条件があります。

JA新すながわ

砂川市東1条南1丁目1番20号

TEL: 54-3181

市職員採用登録試験（令和3年4月採用）

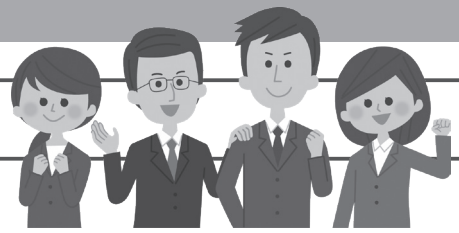

●職種・登録人員・資格

▷事務職 若干名

- ・高校を卒業または令和3年3月に卒業見込みの方で、平成11年4月2日以降に生まれた方
- ・4年制大学を卒業または令和3年3月に卒業見込みの方で、平成7年4月2日以降に生まれた方

▷事務職（身体に障がいのある方） 若干名

次の要件をすべて満たす方

- ・身体障害者手帳の交付を受け、その障がいの程度が1級から6級までの方
- ・自力による通勤が可能で、かつ、介護者なしで年間（原則1日7時間45分、週5日勤務）を通じて事務職員としての職務の遂行が可能な方
- ・活字印刷による出題および口頭による面接試験に対応できる方
- ・4年生大学または高校卒業以上の学歴を有し（令和3年3月に卒業見込み含む）、昭和60年4月2日以降に生まれた方

▷土木技術職 若干名

- ・4年制大学の土木系学科を卒業または令和3年3月に卒業見込みの方で、平成7年4月2日以降に生まれた方

▷保育職 若干名

- ・保育士の資格を有し（取得見込み含む）、平成2年4月2日以降に生まれた方

●試験日 10月18日(日) ※試験日時は応募者に別途通知します。

●申込書 市ホームページからダウンロードまたは職員係で配布

●提出書類 市が交付する登録試験申込書、卒業証書の写しまたは卒業証明書（見込証明書）、成績証明書、受験票返送用切手404円分、身体障害者手帳の写し（身体に障がいのある方）、保育士登録証の写し（保育士資格を有する方）

●申込 次の期間中に下記へ

【事務職】 9月2日(水)～23日(水)（消印有効） 【土木技術職・保育職】 9月2日(水)～10月2日(金)（必着）

※持参の場合は受付時間8:30～17:15（土・日曜日、祝日は除く）

問職員係Tel 54-2121

市立病院職員採用登録試験（令和2年度・同3年度採用）

●職種・資格

▷診療放射線技師

- ・診療放射線技師の資格を有し（取得見込み含む）、平成3年4月2日以降に生まれた方で令和3年4月1日から勤務可能な方

▷臨床検査技師

- ・臨床検査技師の資格を有し、昭和60年4月2日以降に生まれた方で令和2年11月1日から勤務可能な方
- ・臨床検査技師の資格を有し（取得見込み含む）、平成3年4月2日以降に生まれた方で令和3年4月1日から勤務可能な方

▷理学療法士

- ・理学療法士の資格を有し（取得見込み含む）、平成3年4月2日以降に生まれた方で令和3年4月1日から勤務可能な方

▷言語聴覚士

- ・言語聴覚士の資格を有し、昭和60年4月2日以降に生まれた方で令和2年11月1日から勤務可能な方
- ・言語聴覚士の資格を有し（取得見込み含む）、平成3年4月2日以降に生まれた方で令和3年4月1日から勤務可能な方

●登録人員 若干名

●試験日 9月17日(休)

●採用日 令和2年11月1日または同3年4月1日

●申込 所定の申込書に記入のうえ、9月3日(休)までに下記へ

問市立病院職員係Tel 54-2131



こちらに掲載しきれないイベントやニュースは市ホームページ「すながわ TOPICS」で紹介中！

すながわトピックス

検索

SUNAGAWA TOPICS

まちの話題 フォトニュース

新しい地域おこし協力隊がやってきました！



8月から地域おこし協力隊に着任しました、新保里佳しんぼりかです。

ワイナリーの設立を目指し、札幌市から砂川市に移住しました。砂川市の皆さん、そして世界中の人々から愛されるワインを醸造できるよう精進しますので、ご指導いただきませうよろしくお祈いします。

また、さまざまな広告手段を活用し、砂川市の魅力を発信していきますので、ぜひご覧ください。

◎Instagram「rikotta.farm」



アナログゲームに熱中！

さまざまなアナログゲームを楽しむ

8月1日(出)、公民館にて、「アナログゲーム・クラブ」が開催され、幼児から大人まで15人が参加しました。「アナログゲーム」とは、コンピューターを使用しないボードゲームやカードゲームなどのことで、子どもたちは一生懸命ルールを覚え、ゲームに熱中していました。ふだんテレビゲームで遊んでいる子どもたちもアナログゲームの楽しさに気づいたのではないのでしょうか。

▼カードゲーム「スイーツレシピ」で勝負！



▼砂高生が熱心に学習をサポート



夏休みに学習会！

しっかり学習をする

8月3日(月)～5日(水)、砂川小学校にて、夏休みの学習を砂川高校の生徒がサポートする「夏休み学習会」が行われました。最高気温は28度と暑くなりましたが、昨年設置したエアコンが稼働し、学習に集中できる環境となりました。児童24人に対し砂高生5人が参加し、児童はわからないところを高校生に手を挙げて質問をし、疑問点を解消していました。

すながわの飲食店を応援しよう！

飲食店応援券は即日完売となる

8月4日(火)、地域交流センターゆうなどにて、新型コロナウイルス感染症対策により、休業要請などで特に影響を受けた飲食店の売り上げ回復支援のため、「すながわ飲食店応援券」が販売されました。全店舗共通券5,000円で6,500円分の飲食券900セットとスナック・バー専用券5,000円で7,000円分の飲食券100セットの2種類が販売され、好評につき即日完売となりました。

▼3密とならないように配慮しながらの販売となりました



9月 CALENDER

くらしのカレンダー



1 (火)	図書館休館 (～8日)
2 (水)	
3 (木)	ゆう百歳体操 10:00～
4 (金)	無料法律相談 (前日までに予約) 13:00～
5 (土)	
6 (日)	
7 (月)	1歳児パクパクひろば (R1年8月生) 9:45まで受付 ゆう百歳体操 10:00～ 市民健康・栄養相談 13:00～
8 (火)	
9 (水)	3歳児健診 (H29年7・8月生) 9:30～ フッ素塗布 9:30～10:00まで受付
10 (木)	ゆう百歳体操 10:00～ いきいき広場 (65歳以上) 10:00～
11 (金)	
12 (土)	おはなしのいずみ 11:00～
13 (日)	札幌ジャズアンビシャス Live2020 「ONE MORE TIME！」 17:00～
14 (月)	ゆう百歳体操 10:00～ 子育てひろば 10:00～
15 (火)	ゆうシアター「三船敏郎生誕100周年 黒澤・三船名作映画」(～16日) いきいき広場 (65歳以上) 10:00～ ひだまりカフェ 14:00～
16 (水)	乳児健診 (R2年5月生) 12:45～受付 乳児健診 (R2年2月生) 13:15～受付
17 (木)	ゆう百歳体操 10:00～
18 (金)	
19 (土)	
20 (日)	
21 (祝)	敬老の日 ゆう百歳体操 10:00～
22 (祝)	秋分の日
23 (水)	
24 (木)	ゆう百歳体操 10:00～ 赤ちゃんのおはなしばたけ 11:00～
25 (金)	いきいき広場 (65歳以上) 10:00～
26 (土)	
27 (日)	
28 (月)	
29 (火)	
30 (水)	いきいき広場 (65歳以上) 10:00～ ゆういきいきサロン 10:00～

市役所 公民館 図書館 ふれあいセンター
地域交流センターゆう 総合福祉センター その他

「広報すながわ」に掲載している行事などについては、新型コロナウイルス感染症の拡大防止のため、中止や延期、一部変更となる場合がありますのでご了承ください。市ホームページや地デジ広報にて随時情報を更新しています。

みまもいんご通信



市では、高齢者の皆さんが住み慣れた地域で安心して暮らせるようにさまざまな事業を実施しています。

▶高齢者虐待防止に向けて

高齢者虐待は、どこの家庭でも起こりうる身近な問題です。高齢者虐待には、叩く・蹴るといった身体的な暴力だけではなく、侮辱したり、意図的に無視したり、世話の放棄や勝手に資産を使用するなどの行為も含まれます。高齢者の尊厳を守るためには、高齢者虐待の兆候を早期に発見し、深刻な事態になる前に解決を図ることが大切です。

少しでも虐待の疑いがあると感じた場合は、下記の相談先までご連絡をお願いします。なお、相談者を特定する情報は厳守されます。

- ◆高齢者虐待に関する相談先
- ・保健福祉部介護福祉課Tel 54-2121
- ・地域包括支援センターTel 54-3077

☎高齢者支援係Tel 54-2121

ご寄付に感謝します (敬称略)

☆花 350本 (マリーゴールド、サルビア、ペコニア)
医療従事者用 奥山農園

☆絵本ラック 5台、児童図書 131冊
学童保育所用 砂川ロータリークラブ 会長 染谷昇

☆マスク 8袋 (20枚入り)
各小中学校
株式会社カズマ 代表取締役社長 小熊 英津子

9月の休日当番医

	一般診療	歯科診療
6 (日)	細谷医院 Tel 52-3057	北竜町立歯科診療所 Tel 0164-34-2656 (北竜町字和 2-17)
13 (日)	市立病院 Tel 54-2131	E デンタルクリニック Tel 24-9469 (滝川市緑町 1丁目 5-23)
20 (日)	いとうクリニック Tel 55-3355	小西歯科医院 Tel 0124-23-0102 (芦別市北 2条西 1丁目 6-5)
21 (祝)		松原歯科医院 Tel 52-6480
22 (祝)	市立病院 Tel 54-2131	たなか歯科医院 Tel 0164-23-5545 (深川市開西町 2丁目 1-25)
27 (日)		スマイル歯科 Tel 74-5028 (滝川市本町 2丁目 4-25)
備考	診療は 9:00～17:00 で、夜間診療は電話 センターTel 54-2196 へ照会を	診療は 9:00～12:00

新型コロナウイルスの感染拡大を防ぐために 「新しい生活様式」を日常生活に取り入れていきましょう！

◆その3 いまは、きよりとって

新型コロナウイルス感染症の感染を防ぐために必要なのは人との接触を減らし、会うときも適度な距離をとることが大切です。他人と一定の距離を保つ「ソーシャルディスタンス」(社会的距離)の考え方が広がってきており、推奨される距離は約2メートルです。

せきやくしゃみなどの症状に伴うしぶきだけではなく、会話の際に飛ぶ「つば」からも広がる可能性があります。通常、せきや会話などによって飛散するつばなどのしぶきは、水分の重さで約1~2メートル先で落下すると言われており、これが「2メートル」と推奨される根拠になっています。

室内、屋外を問わず人と話す際は最低でも1メートル、原則として2メートル距離をとりましょう。2メートルの目安は、互いに手を伸ばしても届かない程度です。



問ふれあいセンターTEL 52-2000

地デジ広報 市からのお知らせを手軽に を活用しましょう！

スマートフォンやパソコンの操作が得意でない方でも、使い慣れたテレビでイベントの中止や新型コロナウイルス関連情報を取得することができますので、ぜひご利用ください。

◆お知らせの見方◆

- STEP 1 UHB (8チャンネル) を選択
- STEP 2 リモコンのdボタンを選択
- STEP 3 リモコンの黄色ボタンを選択 (※)
- STEP 4 見たいお知らせを選択



※連動データ放送の場合は、黄色ボタンを2度押す必要があります。

●記事掲載量に限りがあるため、「地デジ広報」にすべてのお知らせを掲載していません。広報すながわや市ホームページと併せてご利用ください。

問広報広聴係TEL 54-2121

声(カセットテープ)で「広報すながわ」をお届けします

毎号、カセットテープを発行日に合わせてお届けします。目が不自由な方だけでなく、字が読みづらくなった方などでもご利用ください。



問広報広聴係TEL 54-2121

編集後記

▶国勢調査がどんなものなのか恥ずかしながら最近知りました▶私の中での国勢調査のイメージは「聞いたことあるけど出会ったことはない『都市伝説』みたいなもの」▶2ページからの記事を読んで勉強します…☺